



Les enduits de finition Sto

Aspects et reliefs



The very origin - L'origine même
Finition : Stolit K1,5
Teinte : Blanc non teinté



Black diamond - Diamant noir
Finition : Stolit K2 + StoColor Maxicryl + projection de Carbure de Silicium
Teinte : 37100 ■ 5 C2

Enduits de façade

Une invitation à la créativité

Le principe de l'enduit s'ouvre sur une très grande variété de finitions possibles. L'enduit se distingue par sa polyvalence, par la protection du bâti qu'il assure contre les intempéries, les variations de température et la pollution, et par l'ensemble des solutions créatives qu'il permet de développer. La gamme des produits Sto en donne toute la mesure.

Légende

32107 **Teinte N°**
Numéro de teinte à commander

■ 81 **Valeur de luminosité**
En façade, valeur de luminosité $\geq 35\%$ ou coefficient d'absorption solaire < 0.7
Mesure en % : 100% = blanc, 0% = noir

C1 **Catégorie de la teinte**
Définition du groupe de plus valeur de teinte : C1, C2 ou C3
Teintes en C2 et C3 : se référer aux plus-values pour teintes mentionnées dans le tarif professionnel

○ **StoLotusan K et MP / StoSilco K, R et MP**
Produits silicatés Sto
La teinte est réalisable

△ **StoColor Lotusan / StoColor Silco**
La teinte est réalisable

◊ **StoMiral K et MP** : Nuancier de 48 teintes
Gamme X-black : se référer au nuancier façade
Indice de luminosité compris entre 10% et 35%
La technologie X-black permet d'obtenir un coefficient d'absorption solaire < 0.7

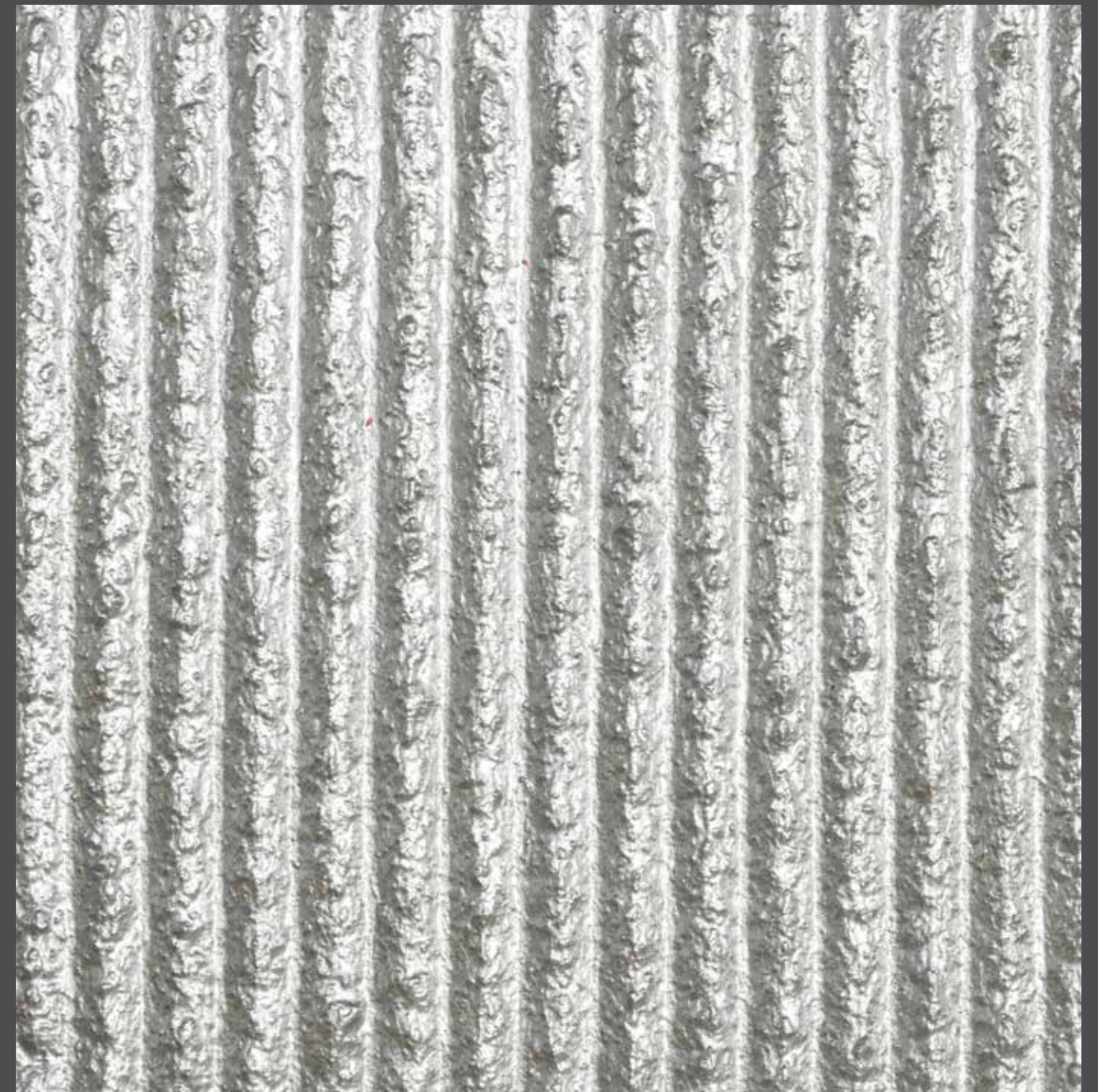

Metallic undulation - Effet tôle ondulée
Finition : Stolit MP cranté + StoColor Metallic
Teinte : 79206 ■ 46 C1 ○ △ + 37806M



White marble nuggets - Pépites de marbre blanc

Finition : StoSuperlit K2

Teinte : 800 ■ 68



Simply Brushed - Tout simplement balayé

Finition : Stolit MP broissé

Teinte : 71433 ■ 44 C1 ○ △



Concrete veil - Aspect béton

Finition : Stolit Milano aspect béton

Teinte : 79304 ■ 15 C1 ○ △



Purple rainstorm - Orage pourpre

Finition : Stolit K6 + StoColor X-black

Teinte : 74300 ■ 10 C3 △ (uniquement pour façade ventilée)



Turkish stone - Turquoise

Finition : Stolit X-black MP feutré

Teinte : 75300 ■ 16 C3 △



Oxidized - Oxydé

Finition : Stolit Milano aspect Marmorino + StoColor Metallic lasuré

Teinte : 37833M (uniquement pour façade ventilée)



Tuscany - Toscane

Finition : StoMiral MP feutré + StoColor Badigeon

Teinte : 16065 ■ 60 C1 ○ △ + 16090 ■ 38 C2 ○ △



Soft lime - Chaux naturelle

Finition : StoMiral K1,5 taloché éponge

Teinte : 16053 ■ 86 C1 ○ △



Silver stripes - Crêtes argentées

Finition : Stolit Effect balayé + StoColor Métallique sur crêtes

Teinte : 73100 ■ 13 C3 + 37810M (uniquement pour façade ventilée)



Heritage - Héritage

Finition : StoMiral K1,5 taloché

Teinte : 16044 ■ 66 C1 ○ △



Raw bullion - Lingot brut

Finition : Stolit Milano poncé + StoColor Métallique lasuré

Teinte : 37820M



Pebble - Galet

Finition : Stolit Milano poncé

Teinte : Blanc non teinté

Siège Social

Sto S.A.S.

224, Rue Michel Carré
CS 40045

95872 BEZONS CEDEX

Téléphone 01 34 34 57 00

Télécopie 01 34 34 56 60

sto.fr@sto.com

www.sto.fr



Intertek

Service Clients

0 809 10 12 10 Service gratuit + prix appel

Télécopie

0 809 10 12 11 Service gratuit + prix appel

Assistance Technique

0 809 10 20 10 Service gratuit + prix appel

sto.technique.fr@sto.com

Centre de Formation

formation.fr@sto.com

Agence de Bezons

224, Rue Michel Carré
CS 40045
95872 BEZONS CEDEX
Téléphone : 01 34 34 56 70
Télécopie : 01 34 34 56 61
sto.bezons.fr@sto.com

Agence de Bordeaux

11, Avenue Archimède
33600 PESSAC
Téléphone : 05 56 07 42 40
Télécopie : 05 56 90 99 80
sto.bordeaux.fr@sto.com

Agence de Clermont

Z.A.C. de Claveloux
2, Rue Claude Burdin
63000 CLERMONT-FERRAND
Téléphone : 04 73 99 47 50
Télécopie : 04 73 16 10 66
sto.clermont.fr@sto.com

Agence de Dijon

Z.I. Acti-Sud
3, Rue Louis Lumière
21160 MARSANNAY LA CÔTE
Téléphone : 03 80 51 77 40
Télécopie : 03 80 54 01 31
sto.dijon.fr@sto.com

Agence de Lille

Z.A. de la Broye
Rue du Chauffour
59710 ENNEVELIN
Téléphone : 03 28 76 16 60
Télécopie : 03 20 10 93 50
sto.lille.fr@sto.com

Agence de Lyon

Z.I. Mi-Plaine
53, Chemin de Genas
69800 SAINT PRIEST
Téléphone : 04 72 79 41 90
Télécopie : 04 72 79 41 99
sto.lyon.fr@sto.com

Agence de Marseille

Z.I. Les Paluds
187, Avenue du Mistral
13400 AUBAGNE
Téléphone : 04 42 18 39 40
Télécopie : 04 42 01 69 00
sto.marseille.fr@sto.com

Agence de Metz

Campus d'activités de la Maxe
57140 LA MAXE
Téléphone : 03 87 54 12 20
Télécopie : 03 87 32 40 28
sto.metz.fr@sto.com

Agence de Mulhouse

Z.A. Jeune-Bois
5, Impasse des Crêtes
68270 WITTENHEIM
Téléphone : 03 89 53 22 82
Télécopie : 03 89 53 22 95
sto.mulhouse.fr@sto.com

Agence de Nancy

Z.A. des Franclos
18, Rue Emile Levasseur
54710 LUDRES
Téléphone : 03 83 59 48 49
Télécopie : 03 83 59 48 50
sto.nancy.fr@sto.com

Agence de Nantes

Z.A.C. Les Hauts de Couëron
3, Rue du Fonteny
44220 COUERON
Téléphone : 02 28 03 99 50
Télécopie : 02 51 80 58 50
sto.nantes.fr@sto.com

Agence de Rennes

Z.I. Sud Est
7, Rue de la Sauvaie
35000 RENNES
Téléphone : 02 23 61 19 10
Télécopie : 02 99 22 85 10
sto.rennes.fr@sto.com

Agence de Rosny-sous-bois

11, Rue Joseph et Etienne de Montgolfier
93110 ROSNY-SOUS-BOIS
Téléphone : 01 41 72 10 70
Télécopie : 01 48 12 81 25
sto.rosny.fr@sto.com

Agence de Strasbourg

Z.A. Vogelau
Rue du Château d'Angleterre
BP 160
67304 SCHILTIGHEIM CEDEX
Téléphone : 03 88 19 27 08
Télécopie : 03 88 81 37 10
sto.strasbourg.fr@sto.com

Agence de Thonon

Route de l'Usine
Bonnatrait
74140 SCIEZ
Téléphone : 04 50 71 04 78
Télécopie : 04 50 71 88 66
sto.thonon.fr@sto.com

Agence de Tours

40, Rue des Frères Lumière
37170 CHAMBRAY-LÈS-TOURS
Téléphone : 02 47 34 31 20
Télécopie : 02 47 34 37 30
sto.tours.fr@sto.com

Usine de la Copechagnière

5bis, Rue de la Garenne
BP 6
85260 LA COPECHAGNIÈRE
Téléphone : 0 809 10 12 10
Télécopie : 0 809 10 12 11