

Service de recyclage des chutes de PSE

Simplifiez-vous l'évacuation des chutes de PSE et revalorisez-les

Vous ne vous occupez plus du transport vers les lieux de collecte de PSE, déchetteries, ...

Vous devenez acteur du recyclage !

Que deviennent vos chutes de PSE ?

Elles sont traitées, recyclées, qualifiées, et revalorisées par nos partenaires, en matières premières intégrant par exemple la composition de bétons allégés, dalles acoustiques de plafond...

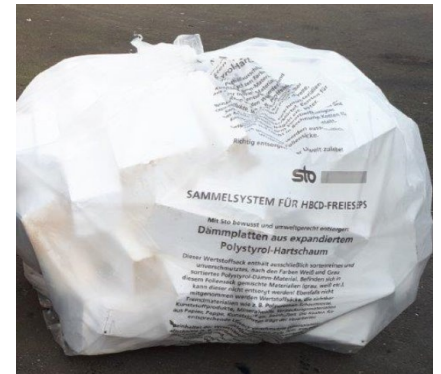

Le Big Bag transparent d'1m³ Sto, pour aller plus loin ensemble dans le « Bâtir en responsable ».

1. Commandez des sacs Sto vides

N. Art : 08380-005
Le prix du sac inclut l'enlèvement sur le chantier et le recyclage.



2. Remplissez vos sacs de chutes, propres, au fur et à mesure du chantier.

3. Dès que vous avez **15 sacs sur chantier**, (5 sacs à votre dépôt) remplissez le formulaire de reprise pour programmer l'enlèvement, envoyez-le **au service Sto**

Voir page 3

4. Recevez de la part du recycleur un **certificat attestant du volume de PSE recyclé**



Les consignes de tri

Un cahier des charges strict que vous vous engagez à respecter en souscrivant au service et en commandant l'enlèvement de vos chutes.

Uniquement du PSE Sto, reconnaissable à ses billes jaunes, les Innopearls. A défaut de bille jaune, le big-bag concerné sera considéré non conforme.



2 produits Sto admis :

- Sto-Panneau isolant Top31 (gris à billes jaunes)
- Sto-Panneau Isolant PS 15 SE (blanc à billes jaunes)



N'utiliser que les big-bags marqués Sto : tout autre big bag sera considéré non conforme



Non conformités :



Présence de scotch



Présence de carton



Résidus de colle ITE



Présence de métal



Présence de bois



Laine de bois, plâtre



Résidus de colle



Souillures



Sacs non Sto



Résidus de ciment



Absence de billes jaunes



Vos big bag doivent être triés par couleur :
Gris / blanc



Pour commander le Big Bag vide à votre agence Sto :

Code Article :
08380-005

Siège Sto S.A.S
224, rue Michel Carré
CS 40045 - F-95872 Bezons Cedex
Téléphone 01 34 34 57 00 / Télécopie 01 34 34 56
60 sto.fr@sto.com
www.sto.fr

Formulaire de reprise des chutes de Polystyrène expansé (PSE) :



Bâtir en responsable.

Applicable exclusivement pour les sacs avec marquage Sto et Produits Sto

Toute demande de collecte doit être précédée de ce formulaire signé, accompagné du « Bon pour Accord » et dument complété par le client. Il convient de remplir tous les champs . Toute information manquante fera l'objet d'un refus d'enlèvement.

Le client signataire s'engage à remettre uniquement les sacs et les chutes avec marquage Sto et à **respecter le seuil de 15 sacs minimum par collecte sur chantier et 5 sacs minimum au dépôt .**

Le client s'engage à remettre uniquement les chutes PSE propres destinées au recyclage. Les chutes souillées ou/et mélangées avec d'autres matières (peinture, enduit, plâtre, bois, polyuréthane, fibre de bois, résol, laine minérale...) (voir page 2) **ne sont pas recyclables, considérées comme non conformes, et seront facturés à hauteur de 150€/sac.**

Lieu de collecte (Les demandes incomplètes ne seront pas traitées)	
Nom de la Société:
Demandeur :	Nom : Tel :
	Date de demande :
	Signature précédée par « Bon pour accord »
Adresse de collecte	Dépôt Chantier
	N° :Voie :
	Code Postal :Commune :
Contact sur site :	Nom : Prénom :
	Tel Portable (obligatoire)
Contrainte d'accès	Oui Non
	A préciser :
Votre Adresse e-mail	pour recevoir le certificat de recyclage (L'absence de cette information entraine un non envoi de certificat)

Chutes PSE	
Nature Isolant	<input checked="" type="checkbox"/> Blanc : Sto-Panneau Isolant PS15 SE <input checked="" type="checkbox"/> Gris : Sto-Panneau Isolant Top 31 Attention: ne pas mélanger les 2 couleurs au sein d'1 sac
Nombre de sacs : (sac 1000cm x 1000cm x1000cm= 1m ³)	Date de reprise souhaitée (impérative, délai minimum de 10 jours entre la demande et la date souhaitée) Attention : merci d'assurer votre présence à cette date. -

A transmettre par E-mail au service Sto spécialisé : sto.recyclage.fr@sto.com